1巻から8巻まで

福沢祐巳：第1学年時

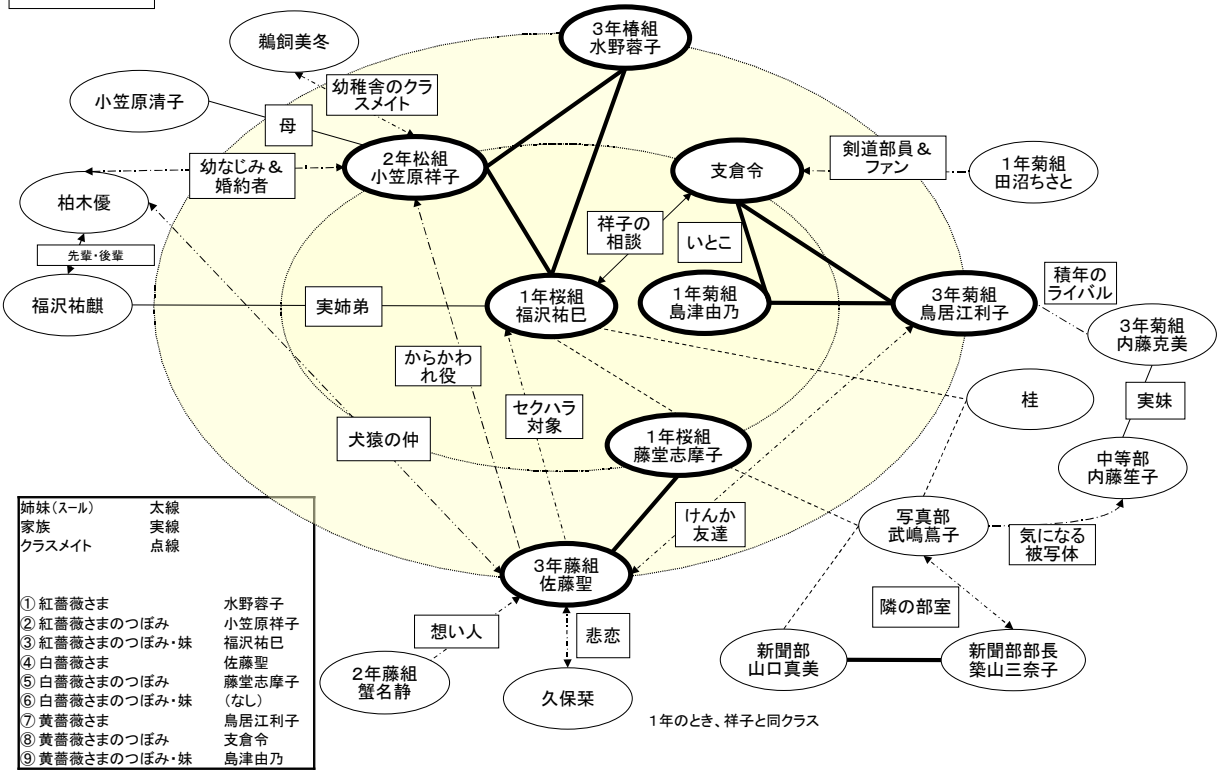

姉妹（スール）	太線
家族	実線
クラスメイト	点線

① 紅薔薇さま	水野蓉子
② 紅薔薇さまのつぼみ	小笠原祥子
③ 紅薔薇さまのつぼみ・妹	福沢祐巳
④ 白薔薇さま	佐藤聖
⑤ 白薔薇さまのつぼみ	藤堂志摩子
⑥ 白薔薇さまのつぼみ・妹	（なし）
⑦ 黄薔薇さま	鳥居江利子
⑧ 黄薔薇さまのつぼみ	支倉令
⑨ 黄薔薇さまのつぼみ・妹	島津由乃

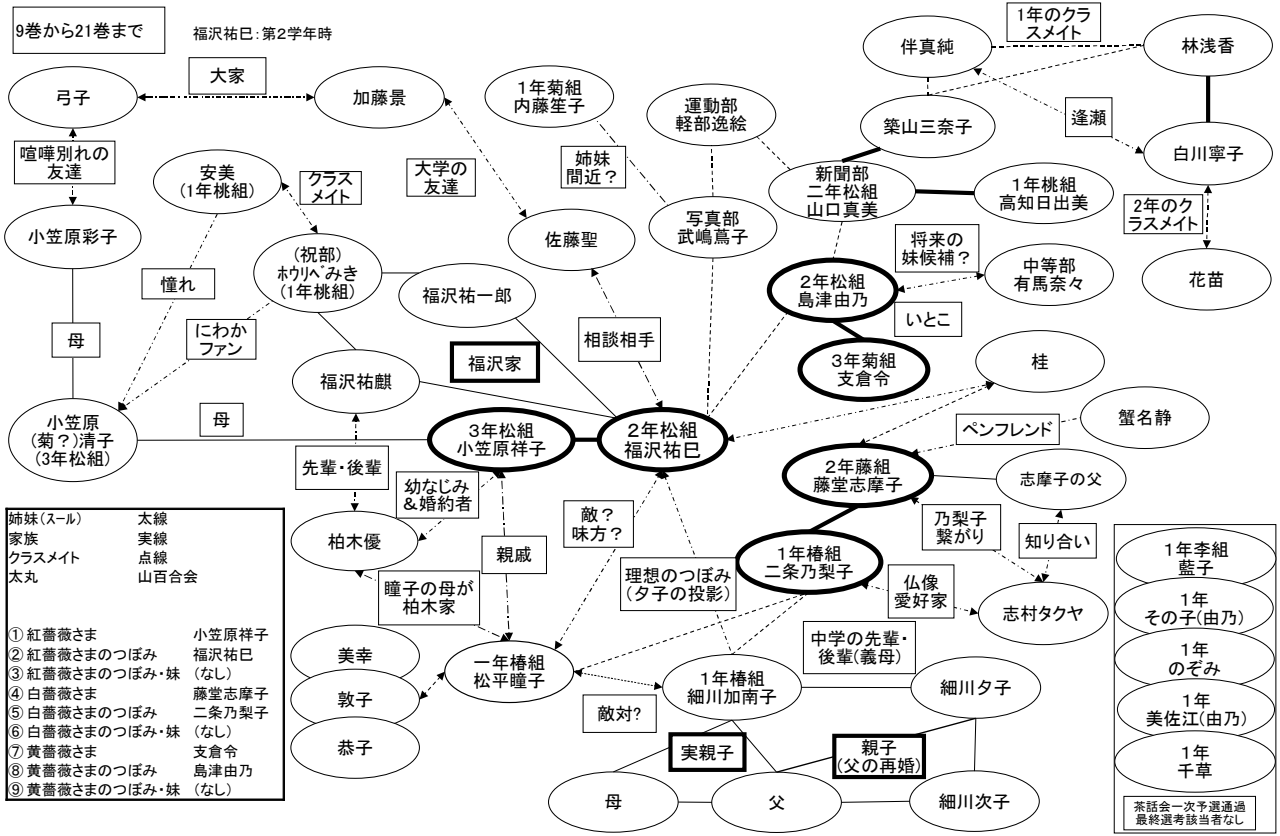
9巻から21巻まで
福沢祐巳：第2学年時
大家
弓子
加藤景
1年菊組
内藤笙子
運動部
軽部逸絵
伴真純
1年のクラスメイト
林浅香
築山三奈子
逢瀬
白川寧子
喧嘩別れの友達
安美
(1年桃組)
クラスメイト
大学の友達
姉妹間近？
新聞部
二年松組
山口真美
1年桃組
高知日出美
2年のクラスメイト
小笠原彩子
佐藤聖
写真部
武嶋蔦子
将来の妹候補？
中等部
有馬奈々
花苗
憧れ
(祝部)
ホウリベみき
(1年桃組)
福沢祐一郎
2年松組
島津由乃
いとこ
母
にわかファン
福沢家
相談相手
3年菊組
支倉令
桂
福沢祐麒
蟹名静
小笠原
(菊？)清子
(3年松組)
母
3年松組
小笠原祥子
2年松組
福沢祐巳
ペンフレンド
先輩・後輩
2年藤組
藤堂志摩子
志摩子の父
幼なじみ
&婚約者
敵？
味方？
乃梨子
繋がり
知り合い
柏木優
親戚
1年椿組
二条乃梨子
1年李組
藍子
1年
その子(由乃)
1年
のぞみ
1年
美佐江(由乃)
1年
千草
瞳子の母が
柏木家
理想のつぼみ
(夕子の投影)
仏像
愛好家
志村タクヤ
中学の先輩・
後輩(義母)
美幸
敦子
恭子
一年椿組
松平瞳子
1年椿組
細川加南子
細川夕子
敵対?
実親子
親子
(父の再婚)
母
父
細川次子
茶話会一次予選通過
最終選考該当者なし
姉妹(スール) 太線
家族 実線
クラスメイト 点線
太丸 山百合会
① 紅薔薇さま 小笠原祥子
② 紅薔薇さまのつぼみ 福沢祐巳
③ 紅薔薇さまのつぼみ・妹 (なし)
④ 白薔薇さま 藤堂志摩子
⑤ 白薔薇さまのつぼみ 二条乃梨子
⑥ 白薔薇さまのつぼみ・妹 (なし)
⑦ 黄薔薇さま 支倉令
⑧ 黄薔薇さまのつぼみ 島津由乃
⑨ 黄薔薇さまのつぼみ・妹 (なし)
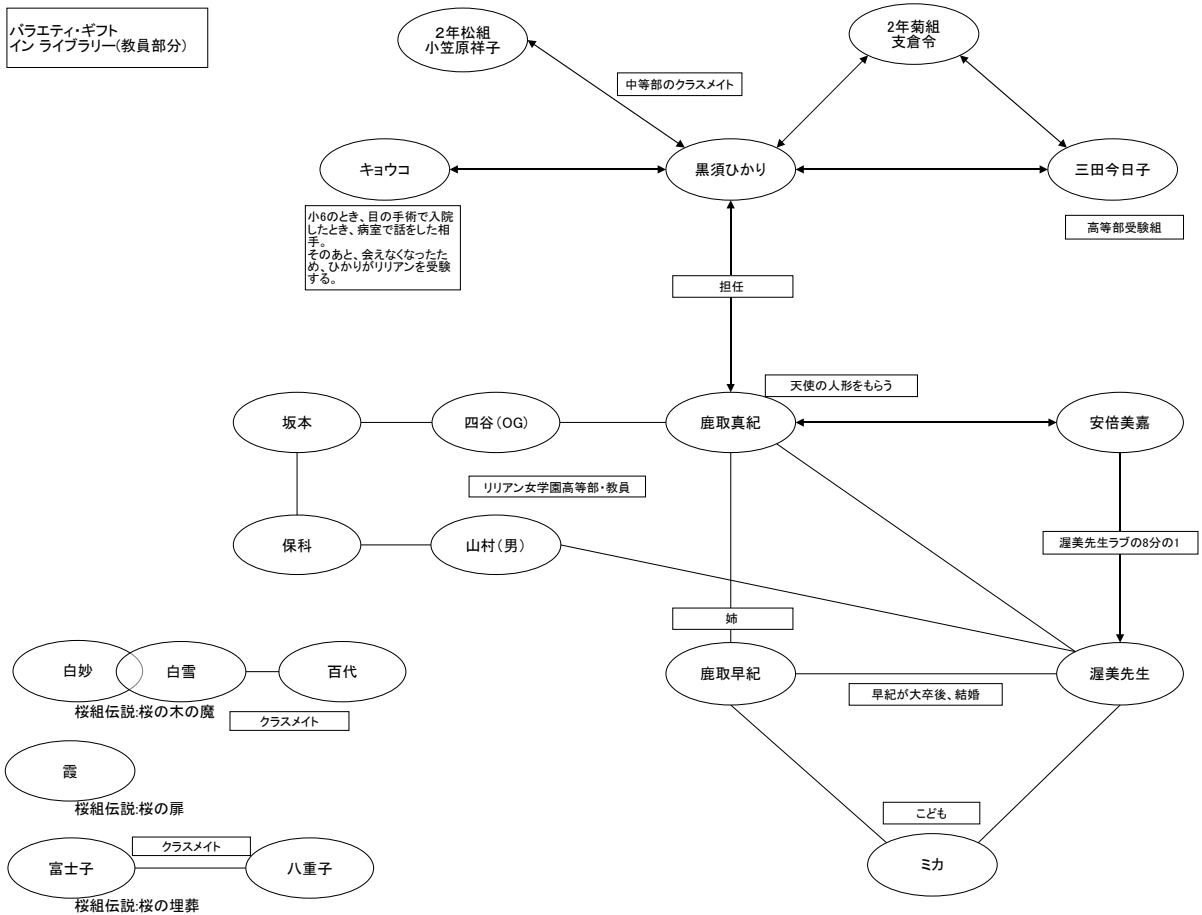
バラエティ・ギフト
イン ライブラリー(教員部分)